

OPEN CAMPUS 2026-2027

琉球リハビリテーション学院を知るなら、まずはオープンキャンパスに参加してみてください。在学生やフレンドリーな先生たちから生の声を聞いてください!どんな質問でもきっと答えてくれますよ。

2026 6/13 sat. 10:00~	2026 6/27 sat. 10:00~	2026 7/11 sat. 10:00~	2026 7/25 sat. 10:00~
2026 8/8 sat. 10:00~	2026 8/22 sat. 10:00~	2026 9/12 sat. 10:00~	2026 9/26 sat. 10:00~
2026 10/10 sat. 10:00~	2026 10/31 sat. 10:00~	2026 11/7 sat. 10:00~	2026 11/21 sat. 10:00~
2026 12/5 sat. 10:00~	2027 1/9 sat. 10:00~	2027 2/13 sat. 10:00~	2027 3/13 sat. 10:00~

琉球八祭同時開催!



個別オープンキャンパス

あなたの都合に合わせた日時で個別相談。
個別オープンキャンパスを実施します

オープンキャンパス・ナイトキャンパスお申し込み方法

ホームページからのお申し込み > <https://www.ryukyu.ac.jp/> 

【お電話でのお申し込み(フリーダイヤル) 0120-490-515】  QRコードから琉球リハのHPを開き、申込フォームからお申し込みください▶

学校法人 智帆学園
琉球リハビリテーション学院 [金武本校]
〒904-1201 沖縄県国頭郡金武町字金武4348-2
TEL:(代表)098-983-2130 FAX:098-983-2526

- 実践スポーツ理学療法学科 (昼間主/3年課程)
- リゾート観光学科 (昼間主/2年課程)

バスの場合は沖縄バス(22・77番)浜田バス停下車3分 / 高速バス(111番)金武インター下車25分
車の場合は那覇から沖縄自動車道で約40~60分「金武IC」より3分

学校法人 智帆学園
琉球リハビリテーション学院 [那覇校]
〒902-0067 沖縄県那覇市安里2丁目5-22
TEL:098-917-2970 FAX:098-917-2972

モノレール安里駅から徒歩3分
最寄りのバス停「安里駅前」「安里一区」「炬百合橋」「メディカルプラザ大道中央」
車の場合は那覇空港から車で15分/沖縄自動車道「那覇IC」より車で13分



Instagram



LINE



X



YouTube



Facebook

✉ koho@ryukyu.ac.jp 琉球リハの最新情報はHPをご覧ください。 

<https://www.ryukyu.ac.jp>

RYUKYU REHABILITATION ACADEMY

学校案内 2027



新生・ 琉球リハ、 始動。

医療×
スポーツ×
観光の力で、
未来を動かせ。

実践スポーツ理学療法学科
リゾート観光学科

学校法人 智帆学園
琉球リハビリテーション学院



2027年、 琉球リハビリテーション学院は 生まれ変わります。

これまで培ってきた教育の土台を大切にしながら、医療×スポーツ×観光を横断する新たな学びへと進化しました。

人の健康を支え、身体を動かす喜びを広げ、地域の魅力を活かしていく力を育むこと。

それぞれの専門分野を掛け合わせることで、これからの社会に求められる新しい価値を創出していきます。

沖縄の海とともに視野を広げ、自分自身の可能性に挑戦し続ける。

学びはやがて、人を支え、地域を元気にし、未来を動かす力へと変わっていきます。

ここから始まるのは、あなたが主役となる新しい琉球リハのストーリーです。

INDEX

- | | | | |
|----|-----------------|----|----------------------|
| 03 | 資格の先へ / 卒業生の声 | 20 | オンラインリハビリ |
| 05 | 琉球リハSTORY | 21 | リゾート観光学科 |
| 07 | 理事長・学院長挨拶 | 25 | 留学生とのキャンパスライフ |
| 09 | 実践スポーツ理学療法学科 | 27 | 年間イベント |
| 13 | 国家資格サポート | 29 | 学びと未来サポート |
| 15 | 海洋療法 | 31 | 関連施設紹介 |
| 16 | スポーツイベント | 33 | 先輩の琉球リハの一日・学生マンション紹介 |
| 17 | 世界にチャレンジ(真栄城選手) | 34 | 海洋リハビリテーション研修 |
| 19 | CBブレースとの連携 | | |



Beyond Qualifications

資格の先へ。 起業という選択。

卒業生の声

資格は、ゴールじゃない。その先に、挑戦がある

自分で未来を切り拓く力

勤務先 > 株式会社WAN STYLE 代表取締役



2017年に株式会社WAN STYLEを創業し、「Life is Entertainment! ~人生に彩りを増やす企業へ~」を理念に、沖縄県内で通所介護、居宅介護支援、自費サロンなど6拠点・8事業を展開しています。

琉リハでは、専門知識に加え、挑戦する姿勢や自分で未来を切り拓く力を培うことができました。その経験が、起業という選択を自然に後押ししてくれました。

地域性とエンタメ性を融合した新しいスタイルに挑戦し、高齢者・家族・職員が「自分らしく」過ごせる場づくりを目指しています。



知花 朋弥さん
作業療法学科 昼間部卒業

アスリートのパフォーマンス向上

勤務先 > 株式会社ラピラス



管理者・児童発達支援管理責任者/理学療法士
認定スクールトレーナー (ScT2447G130)
スポーツビジョントレーナー

児童福祉分野を中心に、放課後等デイサービスにて理学療法士の視点を活かした運動療育や子どもたちへの支援、施設全体の運営管理を行っています。

また、スポーツビジョン検査施設「アローズラボeye那覇」にて動体視力の測定・分析を行い、アスリートのパフォーマンス向上をサポート。教育現場や地域では、認定スクールトレーナーとしてケガ予防や身体の正しい使い方、目のトレーニングの啓発活動にも取り組んでいます。

理学療法士の活躍の場は病院や施設にとどまりません。国家資格という強みと自分の関心を掛け合わせ、多様なキャリアにぜひ挑戦してください。



上原 竜作さん
理学療法学科卒業

その人の人生に関わる職種

勤務先 > とくろコンディショニング



自費コンディショニング
トレーニング指導/トレーナー帯同など

私は高校生の時からスポーツに関わる仕事をすると決めていました。体育大学を卒業後に琉リハに進学し理学療法士になりましたが、理学療法士はその人の人生に関わる職種でありとても可能性に満ちていると思っています。信念と覚悟を持ってやり抜くことで、自分の理想とする働き方が出来ると思います。



上間 敬史さん
理学療法学科卒業

ここから、 未来が始まる

医療人としての資質を育てていきます！

入学前講座

入学前講座

医学の イメージアップ

解剖学(骨学)をスタート！
入学前から基礎医学に対するの
イメージ構築が目的
確かなスタートを！



1
年次

医学の基礎を学ぶ

実践スポーツ 理学療法学科

基礎を学ぶ！

基礎医学 / 臨床医学

医学の基礎がわからないと、専門
医学は厳しくなります。専門科目
の土台となる基礎医学が重要。

解剖学・生理学・運動学の
基礎をしっかり学び、
理学療法士としての土台を築きます。

- ✔ 医療人としての姿勢を身につける
- ✔ 基礎科目をわかりやすく学ぶ
- ✔ 実技の第一歩を始める

2
年次

専門性を深める

専門医学を学ぶ！

専門医学

臨床実習Ⅰ (4週間)

評価と治療の考え方を深め、
実践力を高めます。

- ✔ 専門科目を本格的に学ぶ
- ✔ スポーツ理学療法を実践的に学ぶ
- ✔ 臨床実習で現場を体験する

3
年次

国家試験合格！

前期 臨床実習Ⅱ①(9週間)

臨床実習Ⅱ②(9週間)

基本的な
試験対策(9月～)

卒業試験(12月～)

国家試験(2月～3月)

国家試験合格と
臨床現場デビューに向けた総仕上げ。

- ✔ 長期実習で臨床力を磨く
- ✔ 模擬試験と個別指導で対策
- ✔ 就職活動もしっかりサポート

就職

広がる就職先

病院・クリニック

整形外科

スポーツチーム

介護・福祉施設

訪問リハビリ
など

学んだ専門性を活かし、
幅広い分野で活躍できます。

起業

将来は起業も 目指せる

将来は独立・起業という道も。

コンディショニングジム

パーソナルトレーニング

スポーツサポート事業

健康づくり・地域支援

学びを活かして、
自分らしいキャリアを
切り拓けます。





琉球リハビリテーション学院
理事長 儀間 智

本学院は創立24周年を迎え、「人の可能性を引き出し、地域と世界をつなぐ人材を育成する」という理念のもと、沖縄の地から社会に貢献できる人材を育ててまいりました。

来年度より本学院は、「実践スポーツ理学療法学科」と「リゾート観光学科」の2学科体制として新たなスタートを切ります。実践スポーツ理学療法学科では、医療とスポーツの知識を融合し、アスリートから高齢者まで幅広く支える理学療法士の育成を目指し、現場に直結した実践教育を展開してまいります。

学生一人ひとりの夢の実現と社会に貢献できる人材の育成

リゾート観光学科では、ホテル・観光・サービス分野に加え、マリンコースを設置し、沖縄の豊かな海を活かした体験型教育を実施します。さらに、本法人が運営する海洋療法リハビリテーションセンターと連携し、「リゾートリハビリテーション」という新たな価値の創出に取り組んでいます。

沖縄の温かい心と自然と共に生きる文化を大切にしながら、専門知識と実践力、そして人間力を育む教育を通じて、学生一人ひとりの夢の実現と社会に貢献できる人材の育成に、これからも全力で取り組んでまいります。

MESSAGE



琉球リハビリテーション学院
学院長 玉城 義一

琉球リハビリテーション学院は、創立24年目を迎えました。

これまで医療・福祉・保育分野を中心に、地域とともに歩み、実践力ある専門職の育成に取り組んでまいりました。

2026年度からは、新たな学科編成として理学療法学科を「実践スポーツ理学療法学科」へと改編し、より現場に直結した「実学」を重視した教育を推進します。医療・スポーツ・健康の現場で即戦力となる人材育成をめざし、学びの内容を一層充実させてまいります。

また、昨年度開設したリゾート観光学

より現場に直結した「実学」を重視した教育を推進

科には、今年度、多くの留学生が入学し、多様な文化と価値観が交わる新たな学びの場としての環境が期待されます。医療・福祉・保育・観光が連携し、時代のニーズに応える専門学校として、琉球リハビリテーション学院は、これからも着実に進化を続けていきます。

人に寄り添い、社会に貢献する力を育む学びの場として、本学院での学びが、皆さん一人ひとりの未来を切り拓く確かな一歩となることを願っています。

同じ目標をもった仲間と共に学び、歩んでいきましょう。

ADMISSION POLICY

経営理念 Management philosophy

「創造」と「進化」

行動指針

- 1 時流の変化に対応し、変化を楽しみ行動します。
- 2 自らの能力を十分に発揮し、魅力ある働き方を実践します。
- 3 新しいものを創造し、社会貢献します。

教育理念 Educational philosophy

思いやる心を育み、意欲を高める教育

行動指針

- 1 私たちは、学生一人ひとりの個性を尊重し、目標を達成するための支援をします。
- 2 私たちは、学生に対し、社会人として模範となる行動をとります。
- 3 私たちは、高い志をもって新しい知識と技術を学び、進化し続けます。

障がいがある人も、ない人も

子どもからお年寄りまで、すべての人が自分らしく暮らせる世界をつくりたい。

はじめて、琉球リハビリテーション学院を訪れると、まず目に飛びこむのは緑豊かな敷地に広がる充実した学院施設と窓から見える蒼い海。さらに、隣接する馬場では馬が走り、こども園からは子ども達の明るい声が響きます。

琉球リハビリテーション学院が目指しているのは、生きづらさを抱えている人も含めて、すべての人が生き活きと暮らせる世界を創ること。

そのために必要なのは、人の気持ちに寄り添うことができる、温かい心を持った真の医療・福祉・保育の専門職を多く育てること。

さあ、あなたもプロフェッショナルを目標に「琉球リハ」で一緒に学びましょう。すべての人が自分らしく暮らせる世界を目指して。琉球リハは進化し続けます。

実践スポーツ理学療法学科

病気や事故、ケガで失った機能や運動能力をリハビリで回復を促す専門家！

一般社団法人
リハビリテーション教育評価機構 認定校

金武本校
昼間主 **3**年課程 定員 **40**名



このシゴトってなに？

病気やケガで失われた機能の回復を促す運動療法や温熱により痛みを和らげる専門家です。歩行や日常生活の動作向上に向けて訓練しますが、発症直後からベッドでのリハビリも重要です。

こんな人にオススメ



スポーツが好きな人



病気やケガを治すことに興味がある人



身体の仕組みに関心がある人



人の役に立つ仕事をしたい人

TOPICS

金武校第59回国家試験

100%

高い国家試験合格率！

取得できる資格

[専門士]

理学療法士 (国家試験受験資格)

保育士 (国家試験受験資格)

活躍できるフィールド

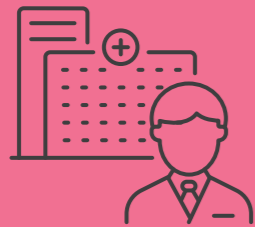

病院・クリニック
診療所・介護保険施設



デイサービス・訪問リハ
児童福祉施設・
身体障害者福祉施設
教育



研究施設
行政関係施設

医療・地域

スポーツの専門家



5 APPEAL POINT リハビリで回復する専門家

5つのアピールポイント

01



選べる実践

週5日のうち1日は、自分の目的や興味に合わせて活動を選択できる時間を設けています。スポーツ実践、専門技術の習得、関連施設での実践、国家試験対策、授業の振り返り、自己学習、アルバイト、趣味活動など、学生一人ひとりが目的に合わせて自由に活用できる日となっています。
※カリキュラムの内容により、講義を実施する場合があります。

02



スポーツ実践

プロ野球のキャンプ見学・ジャパンウィンターリーグでのフィジカルテスト、サッカー大会での選手サポート、大学アメリカンフットボール部のパフォーマンス支援など、実際のスポーツ現場に数多く関わります。さらに、パラスポーツや地域ボランティアを通じ、幅広い対象に対応できる実践力を養います。

03



技術習得実践

理学療法士国家試験受験資格に加え、トレーニング指導やテーピングなど、スポーツ・リハビリ分野で強みとなる資格・認定の取得を目指せます。将来の進路に合わせ、自分だけの専門性を身につけることが可能です。

04



全国リハ協への加盟

全国にわずか17校のみが加盟する「全国リハビリテーション教育協会」に所属しています。このネットワークを活かし、国家試験対策はもちろん、沖縄にいなから全国の有名大学・専門学校による質の高い講義を受講することが可能です。地域にいなから全国水準の教育を受けられることは、本校の大きな強みの一つです。

05



関連施設・提携病院でのアルバイト

週休3日制を導入しているため、空いた月曜日を活かし、関連施設や提携病院でのアルバイトが可能です。将来進む医療現場で実際に働きながら学ぶことができるため、実践力を身につけると同時に、給与を得ることもできます。「学び」と「経験」、そして「収入」を同時に得られる点は、大きな魅力の一つです。現在は関連施設が金武エリアに集中していますが、提携病院の拡充を進めており、今後はご自宅から通いやすい施設でのアルバイトも可能になる予定です。



ADIDAS FUNCTIONAL TRAINING

アディダスファンクショナル
トレーニングトレーナー
在学中に取得可能!



卒業生の 主な就職先

宜野湾記念病院 / ちゅうざん病院 / 沖縄リハビリテーションセンター病院 / 友愛会 / 大道中央病院 / 中頭病院 / 宮里病院 / 与勝病院 / スポーク・クリニック / 富家病院 / 浦添総合病院 / 南部徳洲会病院 / 北部地区医師会病院 / オリブ山病院 / ロクト整形外科クリニック / ワンネスグループ / 松戸リハビリテーション病院 / 与那原中央病院 / 整形外科でるクリニック / 公立久米島病院 / グループホームくしばる / ごきげんリハビリクリニック / 同仁病院 / 静岡リハビリテーション病院

琉リハ 講師紹介

「実践スポーツ理学療法学科」
学科教員 古堅 貴也 先生

金武本校は敷地内に
就労支援施設があり対象者と
触れ合うことが出来る。

理学療法士の活躍の場は、今、大きく広がっています。病院や施設だけでなく、パラリンピックや障がい者スポーツ、さらにはプロ野球やサッカーといったトップスポーツの現場でも、その専門性が求められています。本校では、そうした時代の変化に対応するため、カリキュラムの見直しと実践的な学びの環境整備を行ってきました。学生たちが将来、自分の目指すフィールドで活躍できるよう、現場に直結した教育で支えています。

INSTRUCTOR

国家試験、1年生から「合格の型」で育てます

National Qualification

合格まで、支える3年間。

国家資格合格まで、最後までサポートする

専門学校の学びは、決して簡単な道ではありません。
琉リハでは勉強させること以前に、社会に送り出すことまでを責任と考えています。
3年以上の教育体制のもと、一人ひとりに寄りそい、最後まで支えます。

1年次 土台作り



基礎から丁寧に積み上げる導入授業。
専門知識が初めての方でも安心して学べるよう、基礎から一つひとつ理解を深めていきます。

2年次 積み上げ



理解を深める実践的なグループ学習。
仲間と意見を共有しながら学ぶことで、知識の定着と応用力を身につけます。

3年次 最終対策



国家試験を見据えた応用トレーニング。
出題傾向を踏まえた演習を通して、合格に必要な実践力を養います。

国家試験対策コース



個別学習サポート



充実した支援内容

サポート4項目



1 入学前教育

入学後に不安なくスタートできるよう、入学前に基礎学習と同級生との交流を行い、不安を軽減しています。



2 個別サポート体制

一人ひとりに合わせたきめ細やかな個別フォロー。
理解度や進度に応じてサポートし、苦手分野の克服から国家試験対策まで丁寧に対応します。



3 実習・学校生活フォロー

実技力と日々の成長を支える学校生活サポート。
日々の実技指導や学習習慣の定着を通して、着実に力を伸ばしていきます。



4 追加学費なし制度

安心して学び続けられる充実のサポート体制。
学習面だけでなく、学校生活や進路に関する不安にも寄り添いながら支援します。



朝活・夕活の特別講義



カウンセラーによるメンタルケア

沖縄の海が、リハビリになる。



水の浮力・抵抗・水圧など自然を活かしたリハビリ

▶ 海を利用したリハビリプログラム

全国でも海を使ったリハビリを実践している施設はまだごく少数であり、本学院は沖縄の海を中心に、海を利用したリハビリプログラム、関連教育を行っており、この分野での先進的な取り組みとして位置づけられています。

▶ 自然刺激が心身を回復

海洋療法は、単なる運動療法ではありません。水の浮力・抵抗・水圧を活かした身体機能向上に加え、波の音や潮の香り、太陽の光といった自然刺激が心身の回復を総合的に促します。沖縄の海という環境だからこそ実現できる、全身・全感覚を使ったリハビリテーションです。

将来、琉リハの卒業生がこれまでにない

新しいリハビリの形を創り出していけるよう、

そのきっかけとなる体験の場を提供しています。



プロの現場で学ぶ。



スポーツの現場で、人と向き合い、身体と向き合い、

“実践的な経験”を積むことを重視しています。

▶ 理学療法士への需要が広がっている

理学療法士の多くは医療機関で活躍していますが、近年は「医療×スポーツ」の分野が目立っています。パラリンピックをはじめとする国際大会でも、アスリートを支えるメディカルサポートの重要性が高まり、スポーツ現場で活躍する理学療法士への需要が広がっています。

「医療×スポーツの現場」で実践経験を積む





今年も、真栄城さんと ともに世界の舞台に挑む!

2026年の世界大会に向けて、真栄城さんはさらなる成長を目指し、今シーズンも全力でサポートしていきます。心をひとつにして、最高のパフォーマンスを作り上げていきます。



Ryukyu Reha × Para surfing

真栄城興和さんの挑戦をサポート!

琉球リハビリテーション学院(琉リハ)では、海×スポーツ×リハビリを融合させた新しい挑戦をサポートしています。その一例が、パラサーフィン日本代表選手・真栄城興和さんです。真栄城さんは、琉リハのリハビリサポートを受け、見事日本代表に選ばれ、世界の舞台で輝くことを目指して戦っています。毎週木曜日、真栄城さんと一緒にトレーニングを実施しているのは、琉リハの関連連携施設である「ぎんばるの海」のPT(理学療法士)マリノ職員や「KINスポーツ整形クリニック」のPT職員。笑顔が絶えない、熱くも楽しいトレーニングの中で、琉リハの在校生は実習生として真栄城さんをサポートしています。学生たちは、実際の現場で学びながら、トップアスリートのパフォーマンスを支えるという貴重な経験をしています。そして、その努力が実を結び、2025年には「ISA World Para Surfing Championship PRONE1クラス」に日本代表として出場し、セミファイナル進出を果たし、総合7位という素晴らしい結果を達成しました。



「これぞ琉リハ!」 というリハビリの力を、 あなたも体験してみませんか?

理学療法士を目指して進路に悩んでいるあなた、私たちと一緒に未来のトップアスリートを支える仕事をしませんか?琉リハでは、実践的な学びを通じて、あなたが本当に輝ける場所を提供します。ここで学び、ここで実習し、あなたも世界に挑む力を身につけましょう。





佐喜眞義肢(CBブレース)

との 連携・実践について

1 装具とは

装具(そうぐ)とは、体の一部を支えたり、動きを助けたり、痛みや負担を減らしたりするための「からだのサポート道具」です。けがや病気のあとに、立つ・歩くなどの日常動作やスポーツを安全に行えるように支援します。理学療法では一人ひとりの身体の状態や目標に合わせて装具を活用し「できること」を増やすための選択肢の一つとしてリハビリテーションを実践します。



2 CBブレースとは

CBブレースは本学院のある金武町に所在する株式会社佐喜眞義肢により開発された装具で、主に脳卒中などのあとに起こる片麻痺(身体の左右どちらかが動かしにくい状態)や変形性膝関節症の方を支える装具の一つです。

3 株式会社佐喜眞義肢 × 琉球リハビリテーション学院の連携

琉球リハビリテーション学院は、株式会社佐喜眞義肢と連携し、装具に関する学びを「現場につながる形」で深めています。学生は、装具が必要になる背景や、装着する方の生活・目標を理解しながら、評価・調整・支援の考え方を学びます。現場で活躍する専門職との学びを通して、「装具を作る」だけでなく、装具で生活や活動を広げる視点を身につけます。過去には、CBブレースを装着して「片麻痺ゴルフ大会」を行った実績があります。装具を使うことで「できない」を減らし、挑戦する気持ちや仲間と楽しむ時間につながることを大切にしてきました。今年度は、新たな取り組みとしてボーリング大会を企画しています。「リハビリ=練習」で終わらせず、生活や趣味、スポーツへつなげる。それが、琉球リハビリテーション学院の実践です。



4 おわりに

支えるのは身体だけじゃない。挑戦する気持ちも支える。それが装具の面白さです。



沖縄から、日本のリハビリの未来へ。

距離の壁を越える「オンラインリハビリ」

理学療法士の活躍の場は、病院の中だけではありません。

現在、日本では「リハビリを受けたくても受けられない人」が増えつつあります。距離や地域の壁を越えてリハビリを届ける新しい取り組みがオンラインリハビリです。



生野 達也 様

オンラインリハビリの分野で全国的に活動する理学療法士 生野達也(リモット株式会社 代表取締役)の協力のもと、琉球リハビリテーション学院ではオンラインリハビリの考え方や技術について学生が学ぶ機会を設けています。

「触れない」環境で 身体を変える技術

オンラインリハビリでは、患者に直接触れることができません。そのため言葉や感覚へのアプローチによって身体の動きを変える技術「動きのコツ®」が活用されています。



沖縄にしながら、遠く離れた地域で困っている人にリハビリを届ける。そんな新しい理学療法士の可能性も琉リハで学ぶことができます。

リゾート観光学科

沖縄というフィールドで、
観光・ホテル・語学を
実践的に学ぶ。



学びが、**未来の**
自分をつくる。

01



現場で学ぶ実践授業

ホテル・観光・地域の現場で、
実践力を身につけます。

02



語学とおもてなし

ビジネス日本語・英語を学び、
伝える力を伸ばします。

03



沖縄を学びの舞台に

海・文化・観光資源にふれながら、
自分らしい将来を描きます。

沖縄の魅力を一緒に学びましょう!

学びのポイント



ホスピタリティと ホテル経営を体系的に習得

ホテル・観光・地域の現場で、
実践力を身につけます。



ヘルスツーリズムと 地域資源の活用

沖縄の魅力と健康観光を
実践的に学びます。



現場直結の リアルな実践力

ホテル現場で実務力と対応力を磨きます。



事業創造とデジタルビジネスの 実務スキル

企画・運営・発信力を実践的に身につけます。

目指せる将来



ホテル
スタッフ



フロント
スタッフ



レストラン
サービス



コンシェルジュ



旅行・観光業



ツアー
プランナー



イベント企画



地域観光
プロデューサー



家族のように寄り添い、時に厳しく
導いてくれる先生と一緒に成長しよう!

プラスのスキルも身につく!



PCスキル

パソコンの基礎操作から
データ分析・プレゼンま
で、ビジネスに必要なスキ
ルを習得。



SNS・広報スキル

SNSやデジタルツールを活
用し、情報発信やプロモー
ションの力を養います。



語学力

ビジネス日本語・英語を中
心に、実践で使える語学力
を身につけます。



新しい学び。
専門性と社会性を育てる

実践の中で成長する CO-OP教育

コープ教育とは、学校で学んだ専門知識を、実際の仕事の現場で活かしながら学ぶ実践型の教育プログラムです。本校では、学生の専門分野に関連する現場で、一定期間実際の仕事を体験しながら学びを深めていきます。給与を受け取りながら、教室だけでは得られない実践力を身につけられることも大きな特長です。



- ☑ 給与を得ながら実践力を身につけられる
- ☑ 専門分野に関連した現場で学べる
- ☑ 将来の就職先として具体的なイメージができる

在校生の声 -student's voice-

コープ教育で週1回、沖縄かりゆしビーチリゾート・オーシャンスパのレストランで働いています。現場では、学校で学んだ接客やホスピタリティを実際に活かすことができ、自分の成長を感じています。スタッフの皆さんの人間関係がとても良く、安心して働ける環境だと感じているので、将来はここで採用していただけるよう、日々の業務に真剣に取り組んでいます。



「自分に合う仕事って何だろう？」その答えを、
就職前に見つけられるのがCO-OP教育の強みです。

3つのコースから、自分の未来を選ぶ



海洋コース

海の魅力を体感しながら、マリナクティビティや安全管理、資格取得を目指します。



国際ビジネスコース

語学力とビジネススキルを磨き、国際的な視野で観光やサービスを学びます。



リゾートホテル・観光コース

ホテル実務や観光サービスを実践的に学び、ホスピタリティを身につけます。

学科長紹介

観光の未来を現場でつくる

本学科の学科長は、沖縄を拠点に活動する観光プロデューサーとして、持続可能な観光(サステナブル・ツーリズム)を軸に地域活性化や観光コンサルティングに取り組んでいます。

さらに、沖縄観光審議会委員としても活動しており、観光の現場と地域の未来をつなぐ視点を持っています。

こうした実践的な知見を、学生一人ひとりの学びへとつなげています。

学科長 中村 圭一郎



学びのフィールドは海外へ

もっと学びたい、もっと世界を見てみたい。そんな学生のために、本校では希望者向けの海外研修を実施しています。海外の観光地やホスピタリティの現場を実際に見て、感じて、学ぶことで、観光の仕事に必要な視野や考え方をより深く身につけることができます。世界にふれる体験は、学びだけでなく、自分自身の成長にもつながります。



毎月のフィールドワーク

毎月さまざまなフィールドワークを行っています。実際に現場を訪れることで、観光の現場理解を深めることができます。ホテルや観光施設、地域イベントなど、多様なフィールドで実践的に学んでいきます。



沖縄の海を肌で感じる授業

海的美しさやマリナクティビティの楽しさを実感するだけでなく、自然や安全管理についてもあわせて学びます。実際に海と向き合うことで、「海が資源」という視点を持ち、安全に楽しむための知識と理解を深めていきます。





日本人学生にとっての 留学生の存在

留学生の存在は、日本人学生にとって多文化理解を深める貴重な機会となります。同じ校舎で日常的に交流することで、言葉や習慣、考え方の違いに触れ、新たな視点や気づきを得ることができます。学生のうちからそうした経験を重ねることは、社会に出た際に多様な人と協力しながら働く力にもつながります。



CAMPUS LIFE WITH INTERNATIONAL STUDENTS

留学生とのキャンパスライフ

琉球では日本人学生も留学生も共に同じキャンパスで学んでいます。近年、日本ではグローバル化が進み、観光やビジネスの分野で外国人と接する機会が増えています。インバウンドの増加に伴い、医療や福祉の現場でも外国人の患者や利用者に関わる場面は珍しいものではなくなってきました。そのような社会の中で、異なる文化や価値観を理解しながら関わる力は、これからの時代にますます重要になると考えられます。



留学生にとっての 日本人学生の存在

留学生にとっても、日本人学生との交流は日本社会を理解する大切な機会です。授業だけでなく、日常生活の中で日本の文化や礼儀、生活習慣に触れることで、より実践的に日本社会への理解を深めることができます。こうした相互の学び合いが、これからの社会に必要とされる人材の育成につながっていくと考えています。



年間イベント

- 4月** APRIL
 - 東都学園郡山健康科学専門学校
 - 仙台北学園仙台リハビリテーション専門学校 交流会
- 5月** MAY
 - 新入生歓迎球技大会
- 6月** JUNE
 - 金武町ハーリー大会 参加
- 7月** JULY
 - 沖専各 スポーツ大会
- 8月** AUGUST
 - 各種スポーツイベント・大会
- 9月** SEPTEMBER
 - 全島エイサー 出展

- 10月** OCTOBER
 - 金武町祭 出展
- 11月** NOVEMBER
 - 琉リハ祭
- 12月** DECEMBER
 - 金武町福祉祭 出展
- 1月** JANUARY
 - 国家試験最終追い込み
- 2月** FEBRUARY / **3月** MARCH
 - 国家試験受験



上記とは別に、様々なスポーツイベント、部活動、特別講義、資格サポート等を年中通して実施しています！



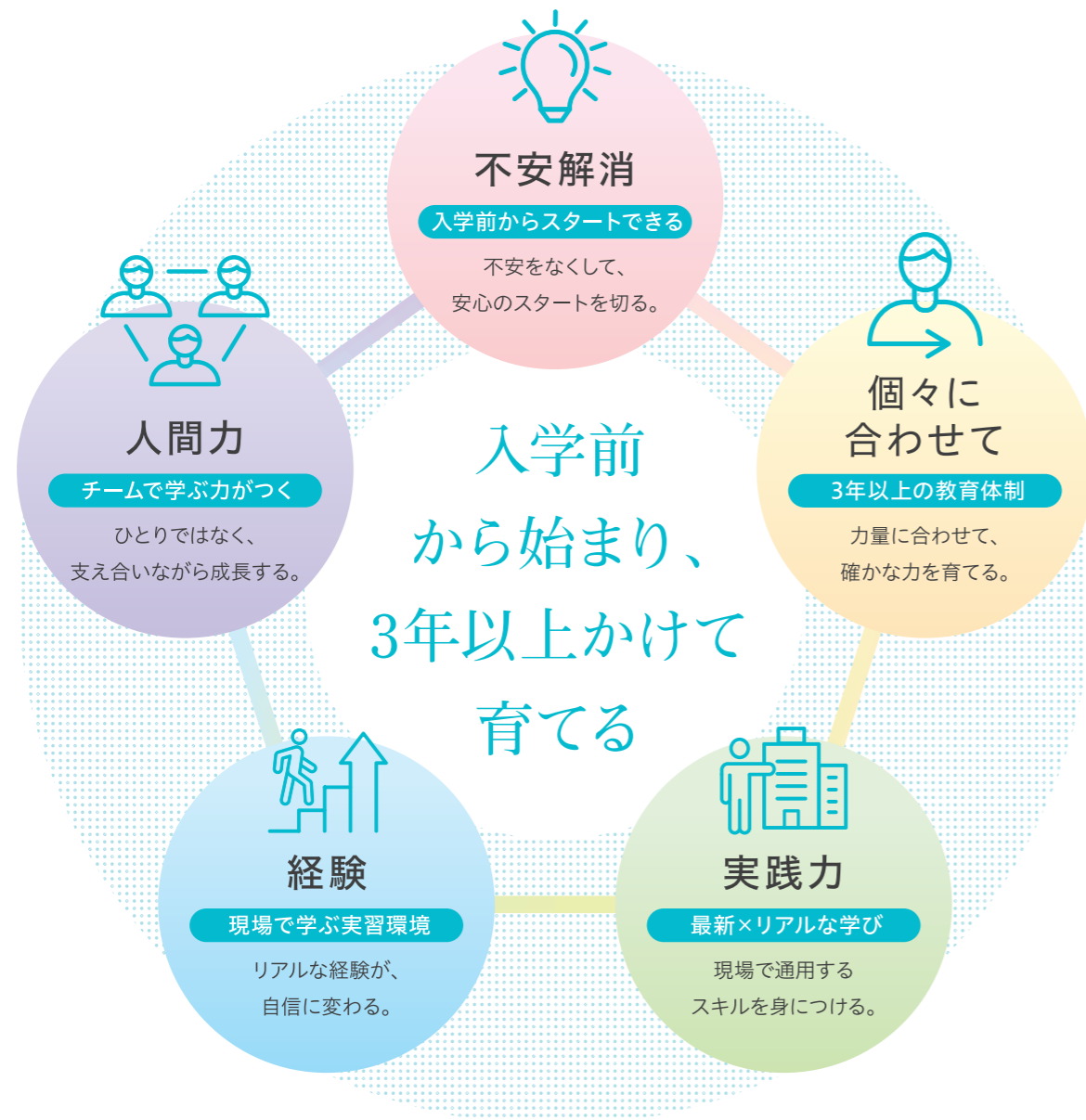

資格・就職サポート

国家試験合格を本気で支える

国家試験合格率向上を目的として、本年度より国家試験対策コースを開始しました。毎週月曜日の休校日を活用し、必要な学生を対象に実施しています。



就職活動も0から支援(就職率100%)

毎年就職率100%の実績を誇り、第一志望への就職を徹底的にサポートしています。また、教職員や卒業生には起業経験者や個人で活躍している方も多く、そのような環境で学ぶことで、自身の将来の可能性を大きく広げることができます。



実習前・実習中・実習後のサポート

実習前には実技練習から丁寧にサポートし、学生一人ひとりの学びを最大化できるよう、県内外の病院・施設へ実習配置を行っています。また、多くの卒業生が各実習先で活躍しているため、身近な存在として心強いサポートを受けられる環境です。実習は普段の学校生活とは異なる環境で、多くの学びが得られる一方、不安や緊張も伴います。そうした中でも、些細なことでも気軽に相談できるよう、万全のサポート体制を整えています。



学費サポート

指定校選抜入試合格者支援制度

総合型選抜入試合格者支援制度

※詳細は2027年度の募集要項をご参照ください

学院独自の支援制度



ひとり親支援制度

入学する学生本人が一人親で子育て中の場合、**授業料を3年間で30万円返金**

親族入学優遇制度

本学院入学希望者の兄弟姉妹が本校在学学生・卒業生の場合、同時入学の場合は、**初年度に限り10万円の授業料返金**

安心サポート

万が一留年となった場合でも、本人が諦めない限り、追加の学費はいただきません。



通学生活サポート

行きも帰りも、那覇→浦添→沖縄市→琉リハ、名護→琉リハの2路線のバスを運行しています。また、学校から徒歩5分の場所に寮も完備しています。



関連連携施設の紹介 ～子どもから大人まで、多世代を支える～

すべての年齢に寄り添う支援

琉球リハビリテーション学院では、「すべての人が自分らしく暮らせる世界をつくる」というビジョンに基づき、幅広い年齢層の支援を行っています。この取り組みは、幼児から成人、そして高齢者まで、多岐にわたります。それぞれの年代に合わせた支援を提供することで、個々の可能性を引き出し、自立と成長を促進しています。

幼児期

子どもたちの未来を育む

認定こども園 金のほし



認定こども園金のほしでは、「子どもたちは宝石の原石」として、一人ひとりの特性を大切に、その成長をサポートしています。発達障害のある子どもたちも受け入れ、0歳児から5歳児までが対象です。園では個々の特性に応じたサポートを提供し、子どもたちの未来を輝かせます。

小学生
高校生

沖縄の自然で育むマリン療育

発達支援センター ぎんばるの海



発達支援センターぎんばるの海では、小学生から高校生までの、発達障害などをもつ子どもたちが通える支援を行っています。沖縄の豊かな自然を活かしたマリン療育プログラムや個別療育を中心に、一人ひとりの個性を大切にしながら、持っている能力を引き出します。

成人

社会での自立を支援

夢の架け橋



就労支援事業所夢のかけ橋では、18歳以上の方を対象に、働くためのトレーニングを受けることができます。琉球リハビリテーション学院の敷地内で、レストランやカフェ、事務、清掃・メンテナンスなど、実践的な仕事体験が可能で、一人ひとりの適性に合わせた業務に取り組むことができます。進路の一つとして選択できる場として、就職前の大切な準備を行い、企業での勤務に向けたステップアップをサポートします。

夢の架け橋



本学院では、就労支援の利用者の皆さんが日々学院内で作業を行っており、その活動は学生にとって大きな学びの場となっています。学生たちは、在学中の3年間を通じて、自然と彼らの姿を目にし、共に過ごす時間を持つことができます。この環境は、単なる学問や技術の習得を超えて、人と人のつながり、共生、そして多様性を実感しながら学べる貴重な機会です。



学生たちは、就労支援を受けている利用者さんと触れ合う中で、ただ「支援を行う立場」とにとどまらず、共に学び、支え合い、時には一緒に成長していく感覚を得ることができます。この経験は、社会に出た後、職場や地域で直面するさまざまな「違い」を理解し、尊重し合う力を育む基盤となります。



さらに、この交流を通じて、学生たちは多様なバックグラウンドを持った人々と接し、意識が広がり、人間関係に対する柔軟性と理解を深めることができます。これにより、将来、どんな職場や環境でも活躍できる、温かい人間力を培うことができるのです。共生の精神を自然と身につけながら、学生たちは社会人としての大切な価値観や態度を養っています。



これらの施設は連携し、一貫したサポートを提供しています。すべての人が自分らしく生きるために、幅広い年齢層にわたる支援が行われています。

琉リハの一日

授業や実習に取り組む時間も、仲間と過ごす時間も、すべてが自分を成長させてくれます。充実した毎日の積み重ねを、ぜひ感じてみてください。



一日のスケジュール

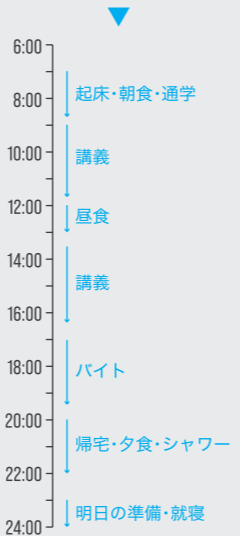

学院の時間割

1時限	9:00~10:30
2時限	10:40~12:10
ランチタイム	12:10~13:10
3時限	13:10~14:40
4時限	14:50~16:20

充実した環境が、毎日の成長につながる

先生との距離が近くて、わからないことがあれば気軽に相談できるところが琉リハの魅力だと思います。放課後は友達と一緒に復習したり、資格取得や国家試験に向けて勉強したりすることが多く、自然と「頑張ろう」と思える環境があります。

校内には図書室やグループワーク室、PC室、個別デスクのある学習スペースなどがあり、その日の気分や勉強内容に合わせて使い分けています。自然に囲まれた開放感のあるキャンパスなので、落ち着いて過ごせることも気に入っています。

国家試験前の3年次から、勉強に集中するために新たに学生寮へ入る学生もいます。勉強だけではなく、学校生活も充実できる環境だと思います。

DORMITORY DATA

琉リハ学生マンション	家具付き	個室オール家電	ワンルームタイプ
	家賃 34,000 円(水道代込み)		



第一玉成寮
定員/100名
建物/鉄筋コンクリート 地上4階 地下1階1棟
居住/洋個室1R約27㎡
バス・トイレ・キッチン・エアコン・ベッド・机・洗濯機・クローゼット・インターネット完備



第二玉成寮
定員/113名
建物/鉄筋コンクリート 地上7階1棟
居住/洋個室1R約27㎡
バス・トイレ・キッチン・エアコン・ベッド・机・洗濯機・クローゼット・インターネット完備



海洋リハビリテーション研修 1学年次対象

毎年4月の第2週・第4週に、学术交流協定校(姉妹校)である郡山健康科学専門学校、仙台リハビリテーション専門学校の新1年生と、本校の在校生と一緒に海洋リハビリテーション研修に取り組みます。沖縄の海をフィールドにしたマリンプログラムを通して、海洋リハビリテーションの技術を実践的に学ぶだけでなく、学校を越えた仲間との出会いや交流も生まれます。“海で学ぶ”という特別な体験が、これからの学びへの意欲と成長につながっています。

入学直後から幅広い視点を持つことができる

海洋リハビリテーションを肌で感じることができる

同じ理学療法士を目指す仲間と交流できる



リゾート観光学科の海洋コースの実践の場

本校のリゾート観光学科には、小型船舶やダイビングなど、海洋に関する資格取得を目指す海洋コースがあります。この海洋リハビリテーション研修は、海洋コースの学生にとって、学びを發揮できる実践の場でもあります。授業で身につけたホスピタリティの基礎を活かしながら、マリアクティビティプログラムの企画・運営・実施に学生自身が主体的に関わります。資格取得だけでなく、“現場で生きる力”を育てる学びがここにあります。



学びの第一歩は、沖縄の海から

入学してすぐに集った、100名を超える未来のセラピストたち。同じ国家資格を目指す仲間として心を一にし、同じ志を持つ仲間と出会いながら、両校の理事長からの温かな激励を受けて、3年間の学びの第一歩となる海洋リハビリテーション研修がスタートします。

